Orbital

CATÁLOGO

DE PRODUTOS

www.orbital.com.br

Empresa

Presente no mercado desde 2003, a **ORBITAL** é conhecida por seus produtos e qualidade no desenvolvimento de peças para motocicletas. Alcançou o reconhecimento de revendedores e motociclistas rapidamente e tornou-se líder no segmento.

A **ORBITAL** mantém sua tradição de qualidade e inovação, pilares de um trabalho desenvolvido pensando nos pontos de revenda e público final.

Temos em nosso catálogo uma linha de diversos produtos, como Carcaças de Painel, Manoplas, Peças de Reposição e Off-Road e muitos outros, para os diferentes modelos e marcas de motocicletas.

Índice

04. Protetor de Mão

05. Rear

06. Manoplas

13. Carcaças

33. Medidor de Óleo

34. Lentes do Pisca

36. Tampões

36. Borrachas de Pedal

37. Roldanas

37. Emblemas

Protetor de Mão

4945
Protetor de Mão
PMX - Preto

4949
Protetor de Mão
PMX 150 - Vermelho

4950
Protetor de Mão
PMX - Azul

4951
Protetor de Mão
PMX - Amarelo

5070
Protetor de Mão
PMX - Branco

5071
Protetor de Mão
PMX - Rosa

5072
Protetor de Mão
PMX - Verde

Rear

4943
Rear Fender
Tornado XR 250 Preta
(Rabeta)

4944
Rear Fender
Tornado XR 250 Vermelha
(Rabeta)

4861
Rear Fender
Tornado XR 250 Azul
(Rabeta)

4862
Rear Fender
Tornado XR 250 Laranja
(Rabeta)

5002
Rear Fender
Tornado XR 250 Verde
(Rabeta)

5000
Rear Fender
Tornado XR 250 Branca
(Rabeta)

5001
Rear Fender
Tornado XR 250 Rosa
(Rabeta)

Manoplas

4934

Manopla Direita/
Esquerda
Street Fight - Preta

4935

Manopla Tampada
Direita/ Esquerda
Today - Preta

4936

Manopla Vazada
Direita/ Esquerda
Today - Preta

Manoplas Off-Road Sick Speed SS

4939

Manopla Enduro
Direita/ Esquerda
Sick Speed SS -Preta

4970

Manopla Enduro
Direita/ Esquerda
Sick Speed SS -Amarela

4871

Manopla Enduro
Direita/ Esquerda
Sick Speed SS -Azul

4972

Manopla Enduro
Direita/ Esquerda
Sick Speed SS -Branca

4973

Manopla Enduro
Direita/ Esquerda
Sick Speed SS -Cinza

4974

Manopla Enduro
Direita/ Esquerda
Sick Speed SS-Laranja

4977

Manopla Enduro
Direita/ Esquerda
Sick Speed SS -Vermelho

4976

Manopla Enduro
Direita/ Esquerda
Sick Speed SS -Verde

Manoplas Off-Road Half Diamond 207

4941

Manopla
Direita/Esquerda
Half Diamond 207 -
off road Preta

4501

Manopla
Direita/ Esquerda
Half Diamond 207 -
off road Amarela

4502

Manopla
Direita/ Esquerda
Half Diamond 207 -
off road -Azul

4503

Manopla
Direita/ Esquerda
Half Diamond 207 -
off road Branca

4504

Manopla
Direita/ Esquerda
Half Diamond 207 -
off road Cinza

4505

Manopla
Direita/ Esquerda
Half Diamond 207 -
off road Laranja

4506

Manopla
Direita/ Esquerda
Half Diamond 207
off road - Rosa

4507

Manopla
Direita/ Esquerda
Half Diamond 207
off road - Verde

4513

Manopla
Direita/ Esquerda
Half Diamond 207
off road -Vermelho

Manoplas Off-Road Full Waffle 208

4942

Manopla
Direita/ Esquerda
Full Waffle 208 - Preta

4952

Manopla
Direita/ Esquerda
Full Waffle 208 - Amarela

4953

Manopla
Direita/ Esquerda
Full Waffle 208 - Azul

4954

Manopla Enduro
Direita/ Esquerda
Full Waffle 208 Branca

4955

Manopla
Direita/ Esquerda
Full Waffle 208 - Cinza

4956

Manopla
Direita/ Esquerda
Full Waffle 208-Laranja

4958

Manopla
Direita/ Esquerda
Full Waffle 208 -Verde

4959

Manopla
Direita/ Esquerda
Full Waffle 208 - Vermelha

Manoplas Off-Road Straight Diamond 206

4940

Manopla
Direita/Esquerda
Straight Diamond 206 -
off road Preta

4510

Manopla
Direita/ Esquerda
Straight Diamond 206 -
off road Amarela

4511

Manopla
Direita/ Esquerda
Straight Diamond 206 -
off road -Azul

4512

Manopla
Direita/ Esquerda
Straight Diamond 206 -
off road Branca

4513

Manopla
Direita/ Esquerda
Straight Diamond 206 -
off road Cinza

4514

Manopla
Direita/ Esquerda
Straight Diamond 206 -
off road Laranja

4515

Manopla
Direita/ Esquerda
Straight Diamond 206 -
off road - Rosa

4516

Manopla
Direita/ Esquerda
Straight Diamond 206 -
off road - Verde

4517

Manopla
Direita/ Esquerda
Straight Diamond 206 -
off road -Vermelho

Manoplas Titan/ Fan

4929

Manopla Com Tubo
Direita/ Esquerda
Cargo 150/160 - Preta

4930

Manopla Com Tubo
Direita/ Esquerda
Titan/ Fan 150/160
- Preta

4931

Manopla S/ Tubo Tampada
Direita/ Esquerda
Cg Titan/ Fan/ Start
125/150/160 - Preta

4932

Manopla Com Tubo
Direita/ Esquerda
Titan 150 - Preta

4933

Manopla C/ Tubo Vazada
Direita/ Esquerda
Titan - Preta

4937

Manopla S/ Tubo Vazada
Direita/ Esquerda
Titan - Preta

4938

Manopla C/ Tubo Vazada
2c Direita/ Esquerda
Titan/Fan 150/160
-Preta

Manoplas Bros 150/160

4927

Manopla
Direita/Esquerda
Bros 150 2009 a 2014 -
Original Honda

4928

Manopla
Direita/ Esquerda
Bros 160 2016 a 2022 -
Original Honda

Carcaças

4883

Carcaça Superior
Titan 150 - Preta

4884

Carcaça Superior
Titan 150 - Prata

4885

Carcaça Superior
Titan 150 - Cromada

4890

Carcaça Superior
Titan 2000 - Preta

4891

Carcaça Superior
Titan 2000 - Prata

4892

Carcaça Superior
Titan 125 - Fan Preta

4893

Carcaça Superior
Titan 2009 - Fan Preta

Carcaças

4895
Carcaça Superior
Twister - Preta

4896
Carcaça Superior
Twister - Prata

4897
Carcaça Superior
Twister - Preto
Pintado

4898
Carcaça Superior
Twister - Cromada

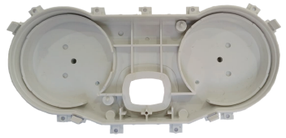

4899A
Carcaça Intermediária
Twister

4906
Anel de Vedação
Lente Twister

Carcaças

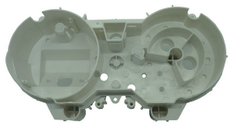

4886A
Carcaça Interna
Titan 150 - Sem Furo

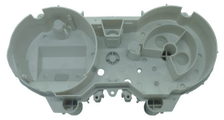

4887A
Carcaça Interna
Titan 150 - Com Furo

4888
Carcaça Inferior
Titan 150 KS S/ Furo -
Preta

4889
Carcaça Inferior
Titan 150 ESD C/ Furo -
Preta

4894
Carcaça Inferior
Titan 00 - Preta

4900
Carcaça Inferior
Twister - Preta

4904
Lente Twister
Cristal

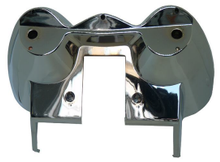

4881
Carcaça Inferior
Twister - Cromada

4882
Carcaça Inferior
Twister -
Preta Brilhante

Carcaças

2597

Duo Carcaça
Titan 4890/4894
- Preta

2598

Duo Carcaça
Titan 125 Fan 4892/4894

2599

Duo Carcaça
Fan 2009 4893/4894

2601

Duo Carcaça
150 KS 4883/4888 -
Preta

2602

Duo Carcaça
KS 4884/4888 -
Prata

Carcaças

2603

Duo Carcaça
150 KS 4885/4888 -
Cromada

2604

Duo Carcaça
ESD 4883/4889 -
Preta

2605

Duo Carcaça
150 ESD 4884/4889 -
Prata

2606

Duo Carcaça
150 ESD 4885/4889 -
Cromada

2001

Duo Carcaça
Twister 4895/4900 -
Preta

Carcaças

2002

Duo Carcaça
Twister 4896/4900
- Prata

2003

Duo Carcaça
Twister 4897/4900 -
Preta Pintada

2004

Duo Carcaça
Twister 4898/4900 -
Cromada

2029

Duo Carcaça
Twister 4895/4882 -
Preta Brilhante

2030

Duo Carcaça
Twister 4896/4882
Prata/ Preta Brilhante

Carcaças

2031

Duo Carcaça
Twister 4897/4882
Preta Pintada/ Brilhante

2032

Duo Carcaça
Twister 4898/4882
Cromada/ Preta Brilhante

2033

Duo Carcaça
Twister 4895/4881
Preta/ Cromada

2034

Duo Carcaça
Twister 4896/4881
Prata/ Cromada

2035

Duo Carcaça Twister
4897/4881
Preta Pintada/ Cromada

Carcaças

2036

Duo Carcaça Twister
4898/4881 Cromada/ Cromada

2613

Trio Carcaça 150 KS
4883/4886A/4888 - Preta

2614

Trio Carcaça 150 KS 4884/4886A/4888
- Prata

2615

Trio Carcaça 150 KS
4885/4886A/4888 - Cromada

2616

Trio Carcaça 150 ESD
4883/4887A/4889 - Preta

Carcaças

2617

Trio Carcaça 150 ESD
4884/4887A/4889 - Prata

2618

Trio Carcaça 150 ESD
4885/4887A/4889 - Cromada

2009

Trio Carcaça Twister
4895/4900/4899A - Preta

2010

Trio Carcaça Twister
4896/4900/4899A - Prata

2011

Trio Carcaça Twister
4897/4900/4899A - Preta Pintada

Carcaças

2012

Trio Carcaça Twister
4898/4900/4899A - Cromada

2013

Trio Carcaça Twister
4895/4882 - Preta
Brilhante - 4899A

2014

Trio Carcaça Twister
4895/4882 - Prata
Brilhante - 4899A

2015

Trio Carcaça Twister
4897/4882 - Preta Pint.
Brilhante - 4899A

2016

Trio Carcaça Twister
4898/4882 - Cromada Brilhante
4899A

Carcaças

2017

Trio Carcaça
Twister 4895/4881/4899A
Preta/Cromada

2018

Trio Carcaça
Twister 4896/4881/4899A
Prata/Cromada

2019

Trio CarcaçaTwister
4897/4881/4899A
Preta Pintada/Cromada

2020

Trio Carcaça
Twister 4898/4881/4899A
Cromada/Cromada

Carcaças

2037

Quarteto Carcaça Twister
Preta 4895/4900/4899/4904

2038

Quarteto Carcaça Twister
Prata 4896/4900/4899/4904

2039

Quarteto Carcaça Twister
Preta Pintada
4897/4900/4899/4904

Carcaças

2040

Quarteto Carcaça Twister
Cromada 4898/4900/4899/4904

2041

Quarteto Carcaça Twister
Preta 4895/4882
Brilhante - 4899/4904

2042

Quarteto Carcaça Twister
Prata 4896/4882
Brilhante - 4899/4904

Carcaças

2043

Quarteto Carcaça Twister
4897/4882 - Preta Pintada
Brilhante - 4899/4904

2044

Quarteto Carcaça Twister
4898/4882 - Cromada
Brilhante 4899/4904

2045

Quarteto Carcaça Twister
4895/4881/4899/4904
Preta/ Cromada

Carcaças

2046

Quarteto Carcaça Twister
4896/4881/4899/4904
Prata/ Cromada

2047

Quarteto Carcaça Twister
4897/4881/4899/4904
Preta Pintada/ Cromada

2048

Quarteto Carcaça Twister
4898/4881/4899/4904
Cromada/Cromada

Carcaças

2050

Quinteto Carcaça Twister
4896/4900/4899/4904/4906 -
Prata

2051

Quinteto Carcaça Twister
4897/4900/4899/4904/4906 - Preta
Pintada

2053

Quinteto Carcaça Twister
4895/4882 Preta
Brilhante 4899/4904/4906

Carcaças

2054

Quinteto Carcaça Twister
4896/4882 - Prata
Brilhante - 4899A/4904/4906

2055

Quinteto Carcaça Twister
4897/4882 - Preta Pintada
Brilhante - 4899A/4904/4906

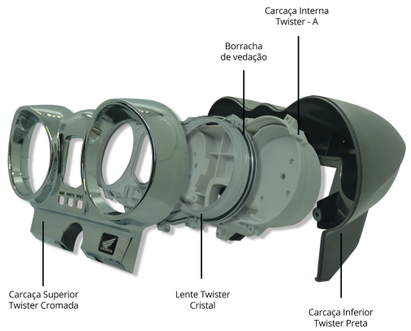

2056

Quinteto Carcaça Twister
4898/4882 - Cromada
Brilhante 4899A/4904/4906

Carcaças

2057

Quinteto Carcaça Twister
4895/4881/4899/4904/4906
Preta/ Cromada

2058

Quinteto Carcaça
Twister 4896/4881/
4899/4904/4906
Prata/ Cromada

2059

Quinteto Carcaça Twister
4897/4881/4899/4904/906
Preta Pintada/ Cromada

2060

Quinteto Carcaça Twister
4898/4881/4899/4904
Cromada/Cromada

Carcaças

4910

Carcaça Painel Interna
Branca Titan/Fan
150/160 2014 a 2024

4911

Lente Acrílico Painel
C/2 Botões Titan 150/160
2014 á 2024

4912

Lente Acrílico Painel C/1 Botão
Cg 150/160 2014 a 2024

4913

Duo Carcaça e Lente
Painel C/2 Botões
Titan 150/160 2014 a 2024

4914

Duo Carcaça e Lente
Painel C/1 Botão
Cg 150/160 2014 a 2024

Carcaças

5101

Duo Carcaça
XRE 300 Com ABS
(Inferior/Superior)

5102

Duo Carcaça
XRE 300 Sem ABS
(Inferior/Superior)

5103

Carcaça Superior
XRE 300 Com ABS
Preta

5104

Carcaça Superior
XRE 300 Sem ABS
Preta

5105

Carcaça Inferior
XRE 300 - Preta

Medidores de Óleo

4901

Medidor de Óleo HP
Titan/Bross 00/150

4902

Medidor de Óleo HP
Biz

4903

Medidor de Nível
de Óleo Twister

Lentes do Pisca

4922
Lente do Pisca
Cg/Titan todas Ambar

4923
Lente do Pisca
Cg/Titan todas Cristal

4924
Lente do Pisca
Cg/Titan
Todas Vermelhas

4925
Lente do Pisca
Cg/Titan/Twister
Todas Fume

4926
Lente do Pisca
XRE 300
Todas Fume

4826 Dd-Te
Lente do Pisca
Titan/Bross 2014 Ambar
Dd-Te

4826DE
Lente do Pisca
Titan/Bross 2014 Ambar (Par)

4826C DE
Lente do Pisca
Titan/Bross 2014 Ambar (Par)

4827 Dd-Te
Lente do Pisca
Titan/Bross 2014 Cristal
Dd-Te

4827DE
Lente do Pisca
Titan/Bross 2014 Cristal
(Par)

4827C DE
Lente do Pisca
Titan/Bross 2014 Cristal
(Par)

Lentes do Pisca

4828 Dd-Te
Lente do Pisca
Titan/Bross 2014 Rubi
Dd-Te

4828 DE
Lente do Pisca
Titan/Bross 2014 Rubi
(Par)

4828C DE
Lente do Pisca
Titan/Bross 2014 Rubi
(Par)

4829 Dd-Te
Lente do Pisca
Titan/Bross 2014 Fume
Dd-Te

4829 DE
Lente do Pisca
Titan/Bross 2014 Fume
(Par)

4829C DE
Lente do Pisca
Titan/Bross 2014 Fume
(Par)

4831C DIR/ESQ
Carcaça com Parafuso
Direita e Esquerda

4831S DIR / ESQ
Carcaça sem parafuso
direita e esquerda

Tampões

4947

Tampão 2S Tampos do Escapamento Pequeno Preto

4948

Tampão 4S Tampos do Escapamento Grande Preto

Borrachas de Pedal

5200

Borracha Pedal Apoio Dianteiro Fan/Titan 150 04/15 unid.

5201

Borracha Pedal Apoio Dianteiro Fan/Titan 150 04/15 par.

5202

Borracha Pedal Apoio Dianteiro Bros 160/ XRE 190 2015 a 2024 unid.

5203

Borracha Pedal Apoio Dianteiro Bros 160/ XRE 190 2015 a 2024 par.

Roldanas

4990

Roldana Tubo Acelerador Titan 150 1 Cabo

4991

Roldana Tubo Acelerador Titan 150/160 2 Cabo

4992

Roldana Tubo Acelerador Titan 150 1 Cabo

4993

Roldana Tubo Acelerador Twister Titan 160 2 Cabo

Emblemas

3361

Emblema Honda Prata (Mínimo 12 peças)

3362

Emblema Honda Preta (Mínimo 12 peças)

3363

Emblema Honda Prata (Cartela 104 peças)

3364

Emblema Honda Preta (Cartela 104 peças)

3362

Kit Bucha da Coroa